

Universitair Medisch Centrum Groningen (UMCG) / Poliklinische Apotheek UMCG

Postbus 30001
9700 RB GRONINGEN

En overige projectpartners:

Rijksuniversiteit Groningen
Centrum Bijzondere Tandheelkunde Martini Ziekenhuis
Healthy Ageing Business Coöperatief U.A.
Vereniging Circulair Friesland
GS1 Nederland B.V.
Stichting NHL Stenden Hogeschool
Bedrijfsnetwerk Groene Chemie Drenthe
Stichting Hanzehogeschool Groningen
Vereniging Circulair Groningen
Boikon B.V.
Ommelander Ziekenhuis Groningen
Medisch Centrum Leeuwarden B.V.
Stichting Treant Ziekenhuiszorg

Ons kenmerk:
21UP-25-00067

Datum:
4 April 2025

Onderwerp:

Besluit op uw subsidieaanvraag voor project 'CARE2CHANGE' met projectnummer EFRO-0128.

Beste mevrouw [REDACTED],

U stuurde ons op 16 september 2024 uw subsidieaanvraag voor het project 'CARE2CHANGE'. U deed dit namens de projectpartners. Op 16 september 2024 was uw aanvraag compleet. Deze aanvraag deed u binnen het Programma EFRO 2021-2027 Noord-Nederland, (Verder werken aan onderscheidend vermogen (hierna: Uitvoeringsregeling)). In deze brief leest u ons besluit op uw aanvraag.

Wij verlenen u een subsidie van maximaal € 2.940.575,91

Op 14 november 2024 adviseerde de Deskundigencommissie om uw project **70** punten te geven. Wij nemen dit advies van de commissie over. Uw aanvraag valt binnen het subsidiebudget dat beschikbaar is. Wij verlenen aan Universitair Medisch Centrum Groningen (UMCG) / Poliklinische Apotheek UMCG de subsidie op basis van de Uitvoeringsregeling voor uw project 'CARE2CHANGE'. Ook de overige projectpartners verlenen wij subsidie: Rijksuniversiteit Groningen, Martini Ziekenhuis / Centrum Bijzondere Tandheelkunde, Healthy Ageing Business Coöperatief U.A., Vereniging Circulair Friesland, GS1 Nederland B.V., Stichting NHL Stenden Hogeschool, Bedrijfsnetwerk Groene, Chemie Drenthe, Stichting Hanzehogeschool Groningen, Vereniging Circulair Groningen, Boikon B.V., Ommelander Ziekenhuis Groningen, Medisch Centrum Leeuwarden B.V. en Stichting Treant

Ziekenhuiszorg. Van harte gefeliciteerd! Met deze subsidie draagt u niet alleen bij aan de verdere innovatieve ontwikkeling van uw organisatie(s), maar ook aan het nóg mooier en sterker maken van Noord-Nederland.

In bijlage 1 leest u het advies van de Deskundigencommissie. In bijlage 2 vindt u de kostenbegroting, met daarin de kosten die in aanmerking komen voor subsidie. In bijlage 3 staat de financiering van het project. Hier leest u ook hoe wij het subsidiebedrag hebben berekend. In bijlage 4 vindt u de uitgavenplanning.

Uw projectperiode loopt van 1 januari 2025 tot en met 31 december 2027

Voer uw project vóór 31 december 2027 uit. Op deze datum moet u alle activiteiten van uw project hebben afgerond. Wanneer u de projectactiviteiten niet op tijd afrondt, kan dit gevolgen hebben voor het definitieve subsidiebedrag. Zo kunt u minder subsidie krijgen of subsidie moeten terugbetalen.

Dit is het doel van het project

Het consortium gaat middels een lange termijn visie de hoeveelheid afval dat gegenereerd wordt in de zorgsector in Noord-Nederland verminderen, met als neven doel het verlagen van de CO₂-uitstoot. Dit wordt gerealiseerd door inzicht te creëren in milieu-impact van medische producten en gedragsverandering te onderzoeken. Ook willen de partners de inkoop en logistiek gericht op hergebruik herinrichten. Tot slot wordt gewerkt aan het ontwikkelen en implementeren van herbruikbare medische producten en worden oplossingen bedacht voor het recyclen van medische producten. Gedurende het gehele project is het organiseren van capaciteit en kennis in de zorg ten aanzien van circulariteit een van de prioriteiten.

De projectactiviteiten voert u uit in de volgende werkpakketten:

Werkpakket 1: Materiaalinzicht en monitoring

Werkpakket 2: Transitie naar hergebruik

Werkpakket 3: Niet herbruikbare producten herontwerpen voor circulariteit

Werkpakket 4: Sorteren, wassen en recycling

Werkpakket 5: Naar nieuw verdienvermogen

Werkpakket 6: Kennisdeling, communicatie en branding

Staatssteunbeoordeling van uw project

Op basis van uw subsidieaanvraag oordelen wij dat het verlenen van subsidie aan uw project leidt tot staatssteun in de zin van artikel 107, Verdrag over de werking van de Europese Unie. Wij kunnen de subsidie wel als geoorloofde steun verlenen op basis van de Verordening (EU) Nr. 651/2014 van de Commissie van 17 juni 2014; de Algemene Groepsvrijstellingsverordening (AGVV). In deze Verordening worden bepaalde categorieën steun op basis van de artikelen 107 en 108 van het Verdrag met de interne markt verenigbaar verklaard (PbEU 2014 L187). Dit betekent dat de staatssteun voor uw project is toegestaan.

Wij verlenen u de subsidie voor uw project op basis van artikel 49 van de AGVV: steun voor studies of consultancydiensten inzake milieubescherming en energietheema's die rechtstreeks verband houden met de in AGVV artikel 36 tot en met 48 bedoelde investeringen. In de Staatssteuntabel in bijlage 5 vindt u de uitwerking hiervan voor uw project.

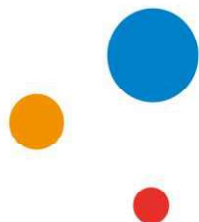

Is bij de uitvoering van uw project iets veranderd ten opzichte van de begroting? Dan kan dat betekenen dat er minder steun mogelijk is op basis van de AGVV. Wij moeten de subsidie dan mogelijk verlagen. Bij het vaststellen van de subsidie beoordelen wij of aan de staatssteunregels is voldaan.

Wij kunnen, op basis van Europese wetgeving, over deze subsidieverlening bepaalde informatie melden aan de Europese Commissie en publiceren in een openbaar register. Zo kunnen we per project uw organisatienaam, het totale subsidiebedrag en het subsidiebedrag per partner melden.

Zorg ervoor dat u zich houdt aan de verplichtingen van deze subsidieverlening

Aan deze subsidieverlening zijn verplichtingen verbonden. Deze zijn vastgelegd in de Europese verordeningen (zoals in de Uitvoeringsregeling staat vermeld), de Uitvoeringswet EFRO, de Regeling Europese EZK- en LNV-subsidies 2021, de Uitvoeringsregeling en de Algemene wet bestuursrecht. Deze regelingen vindt u op www.snn.nl/efro.

Voldoet uw project niet aan de subsidieverplichtingen? Dan kan dit ervoor zorgen dat wij kosten die u heeft gedeclareerd moeten corrigeren. Daarover ontvangt u dan géén subsidie. Ook kunnen wij uw subsidie aanpassen of intrekken. Dit betekent dat u minder subsidie krijgt of dat u subsidie moet terugbetalen. In de Categoriseringstabel en in de Uitvoeringsregeling leest u de sancties wanneer blijkt dat u zich niet heeft gehouden aan de verplichtingen. De Categoriseringstabel vindt u op www.snn.nl/efro.

Hieronder leest u de belangrijkste verplichtingen:

Wijzigingen in het project

U moet het project uitvoeren zoals u dat in de subsidieaanvraag heeft beschreven. Wanneer u dat niet doet, kunnen wij deze verleningsbeschikking intrekken. Wilt u toch iets wijzigen in uw project? Dan moet u dat vooraf schriftelijk aanvragen. U kunt deze wijzigingen alleen doen wanneer wij uw verzoek goedkeuren.

Voortgangsrapportages en bevoorschotting

U moet minimaal één keer per jaar een voortgangsrapportage indienen. Dit staat in de Uitvoeringsregeling onder 'Rapportage en bevoorschotting'. U rapporteert ieder jaar op **1 december**. Dit doet u over alle projectkosten die vóór 1 november zijn gemaakt en betaald in de afgelopen periode.

Tegelijk met een voortgangsrapportage kunt u een voorschotverzoek op de subsidie indienen. Een eerste voorschot van 30% van de verleende subsidie kunt u aanvragen nadat u bent gestart met de uitvoering van het project.

Uw voortgangsrapportages en voorschotverzoeken dient u in via het digitale EFRO-webportal. De handleiding hiervoor vindt u op www.snn.nl/efro.

Vaststelling subsidie

Uiterlijk binnen 13 weken na de einddatum moet u een vaststellingsverzoek indienen. Dit doet u via het digitale EFRO-webportal. De handleiding hiervoor vindt u op www.snn.nl/efro.

Aanbesteding

Bent u aanbestedingsplichtig? Dan moet u zich houden aan de aanbestedingsregels voor overheidsopdrachten volgens de Aanbestedingswet 2012, het Aanbestedingsbesluit en de Gids Proportionaliteit.

Sound financial management

Bent u niet aanbestedingsplichtig? Dan geldt voor u de regel van 'sound financial management'. Dit komt er in het kort op neer dat u voor diensten of goederen die u extern inkoopt moet kunnen aantonen dat de prijs marktconform is. U leest hier meer over in het 'Handboek EFRO 2021-2027'. Dit vindt u op www.snn.nl/efro.

Publicatieverplichtingen

Bij voorlichtings- en publiciteitsactiviteiten voor uw project moet u zich houden aan de communicatie-eisen van de Europese Unie. U vindt deze eisen in het 'Handboek EFRO 2021-2027' onder de paragraaf 'Promotie en publiciteit' en op de webpagina 'Publiciteitseisen EFRO 2021-2027' op www.snn.nl/efro. Plaats ook altijd het logo van het SNN bij de communicatie-uitingen voor uw project.

Samenwerkingsovereenkomst

U stuurt ons een samenwerkingsovereenkomst. Deze moeten alle projectpartners hebben ondertekend. **Dit doet u uiterlijk vóórdat u ons de eerste voortgangsrapportage stuurt.** Zonder getekende samenwerkingsovereenkomst kunnen wij geen kosten voorlopig subsidiabel stellen. Dit betekent dat u ook geen voorschot ontvangt over de kosten die u heeft gedeclareerd.

Administratieve Organisatie

U maakt een beschrijving van de Administratieve Organisatie (AO) voor het project. Dit doet u per projectpartner. **Deze beschrijving stuurt u ons vóórdat u ons de eerste voortgangsrapportage stuurt.** Zonder deze beschrijving kunnen wij geen kosten voorlopig subsidiabel stellen. Dit betekent dat u ook geen voorschot ontvangt over de kosten die u heeft gedeclareerd.

Accountantsrapport

Wanneer uw project is afgerond en u een vaststellingsverzoek wilt indienen, stuurt u ons een rapport van uw accountant (rapport van bevindingen). Dit hoeft niet als wij tijdens onze controles hebben gezien dat uw administratie op orde is. U leest hierover meer op www.snn.nl/efro.

In de bijlagen leest u de volgende belangrijke informatie

- Bijlage 1 – Advies Deskundigencommissie
- Bijlage 2 – Begroting
- Bijlage 3 – Subsidieberekening en financiering
- Bijlage 4 – Uitgavenplanning
- Bijlage 5 – Staatssteuntabel
- Bijlage 6 – Projectindicatoren
- Bijlage 7 – Verantwoordelijkheid penvoerder en projectpartners

We hebben in deze brief al verwezen naar de informatie in bijlagen 1 tot en met 5. In bijlage 6 leest u welke indicatoren voor uw project gelden. Dit zijn indicatoren die wij voor het EFRO-programma bijhouden. In bijlage 7 leest u wat de verantwoordelijkheid is van de penvoerder en de projectpartners.

Wij nodigen u binnenkort uit voor een startbijeenkomst

■■■■■■■■■■ neemt binnenkort contact met u op om een startbijeenkomst met alle projectpartners te plannen. Hierin leggen we het besluit en de verplichtingen graag verder en persoonlijk aan u uit.

U kunt bezwaar maken als u het niet eens bent met ons besluit

Bent u het niet eens met dit besluit? U kunt bezwaar maken. Doe dit dan binnen zes weken. De zes weken gaan in op de datum van deze brief. Stuur uw bezwaarschrift naar: Dagelijks Bestuur van het Samenwerkingsverband Noord-Nederland t.a.v. Juridische Zaken, Postbus 779, 9700 AT Groningen. Vergeet niet uw bezwaarschrift te ondertekenen. In het bezwaarschrift staat in ieder geval: uw naam en adres, de datum van deze brief, een omschrijving van dit besluit, het projectnummer en waarom u bezwaar maakt.

Heeft u vragen? Neem dan contact op

U kunt bellen met ■■■■■■■■■■ via (050) ■■■■■■■■■■. Of mailen naar visie@snn.nl. U kunt ons bereiken van maandag tot en met vrijdag van 8.30 tot 17.00 uur. Uw project heeft projectnummer EFRO-0128. Houd alstublieft dit nummer bij de hand, dan kunnen wij u sneller helpen.

Veel succes met uw project!

Met vriendelijke groet,

namens het Dagelijks Bestuur van het SNN

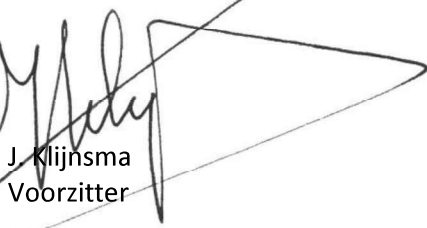
J. Klijnsma
Voorzitter

Bijlage 1: Advies Deskundigencommissie

De Deskundigencommissie van het programma EFRO 2021-2027 verzorgt de inhoudelijke beoordeling van de subsidieaanvragen. Zij adviseert het SNN over de toekenning van de subsidie. Dit doet zij op basis van de selectiecriteria die landelijk zijn afgesproken. Het SNN toetst de aanvragen daarna op basis van (subsidie)technische en beleidsmatige criteria.

Hier leest u het advies van de Deskundigencommissie:

Projectnummer	Projectnaam
EFRO-0128	CARE2CHANGE
Totale score	70 van de maximaal 100 punten

A De bijdrage van het project aan de doelstellingen van het Programma EFRO 2021-2027 Noord-Nederland en de openstelling	van de maximaal [] punten
Onderbouwing hoe tot deze puntenscore is gekomen:	
-	[REDACTED]
[REDACTED]	[REDACTED]
[REDACTED]	[REDACTED]
[REDACTED]	[REDACTED]
[REDACTED]	[REDACTED]
[REDACTED]	[REDACTED]
I	[REDACTED]
[REDACTED]	[REDACTED]
[REDACTED]	[REDACTED]
[REDACTED]	[REDACTED]
[REDACTED]	[REDACTED]
[REDACTED]	[REDACTED]
I	[REDACTED]
[REDACTED]	[REDACTED]
[REDACTED]	[REDACTED]
[REDACTED]	[REDACTED]
I	[REDACTED]
[REDACTED]	[REDACTED]
[REDACTED]	[REDACTED]
[REDACTED]	[REDACTED]
I	[REDACTED]
[REDACTED]	[REDACTED]
[REDACTED]	[REDACTED]
[REDACTED]	[REDACTED]
I	[REDACTED]
[REDACTED]	[REDACTED]
[REDACTED]	[REDACTED]
[REDACTED]	[REDACTED]
[REDACTED]	[REDACTED]

Elementen die de DC heeft meegenomen in haar advies, zoals beschreven in de openstellingstekst:

Maatschappelijk verdienvermogen:

De manier waarop en mate waarin het project erin slaagt maatschappelijke en economische doelstellingen met elkaar te verbinden en synergie weet te bewerkstelligen: hoe en in hoeverre het project inspeelt op maatschappelijke uitdagingen – de RIS3 Transities - daar economisch voordeel uit weet te creëren en tevens maatschappelijke impact genereert.

Bij maatschappelijke impact gaat het om:

- Impact hier en elders;
- Impact nu en in de toekomst;
- Mate van kwantitatieve en kwalitatieve onderbouwing van de maatschappelijke impact en de haalbaarheid hiervan;

Duurzame ontwikkeling:

- Ecologische duurzaamheid ('planet'): onder andere
 - o efficiënt gebruik van hulpbronnen, verhogen van biodiversiteit, klimaatadaptie en mitigatie;
 - o duurzaam watergebruik en beheer;
 - o tegengaan van vervuiling van milieu;
 - o verbetering van luchtkwaliteit; en
 - o herstelvermogen voor rampen, risicopreventie en beheer;
- Sociale duurzaamheid ('people'): onder andere aan
 - o bevordering van gelijkheid van mannen en vrouwen en non-discriminatie,
 - o (sociale) participatie,
 - o verrijking cultuur, veiligheid, gezondheid en onderwijs;
- Economische duurzaamheid ('profit'), onder andere
 - o bevordering van kennis,
 - o kapitaalgoederen,
 - o vestigingsvoorwaarden,
 - o circulariteit van economie en verbetering van economische structuur.

De bijdrage dient in overeenstemming te zijn met de definitie in het zogeheten Brundtland Rapport: "Duurzame ontwikkeling is een ontwikkeling die voorziet in de behoeften van de huidige generatie, zonder de behoeften van toekomstige generaties, zowel hier als in andere delen van de wereld, in gevaar te brengen. Alsmede dat het project positief bijdraagt aan de beginselen gendergelijkheid en non-discriminatie in brede zin".

C	Het financieel en economisch toekomstperspectief van het project	van de maximaal punten
Onderbouwing hoe tot deze puntenscore is gekomen:		
■		

I	
II	

Elementen die de DC heeft meegenomen in haar advies, zoals beschreven in de openstellingstekst:

Bij dit criterium is een project beoordeeld op het perspectief en de potentiële economische en maatschappelijke impact op de langere termijn, dat wil zeggen, na afloop van de subsidieperiode:

- Aannemelijkheid van het project een reeks samenhangende innovaties voort te brengen met een substantiële economische en maatschappelijke betekenis en daarmee substantiële bijdrage aan brede welvaart;
- Verhouding tussen potentiële impact en risico's;
- Blijvende impact (overtuigende visie op de fase na de subsidieperiode);
- Samenhang en verbinding met andere initiatieven.

D	De innovativiteit van een project	van de maximaal
		punten

Onderbouwing hoe tot deze puntenscore is gekomen:

I	
II	
III	

Elementen die de DC heeft meegenomen in haar advies, zoals beschreven in de openstellingstekst:

Bij dit criterium is een project beoordeeld op het vernieuwende karakter. Het gaat om vernieuwing in brede zin, binnen een project zelf en/of vernieuwing die een project teweegbrengt. Hierbij gaat het onder meer om:

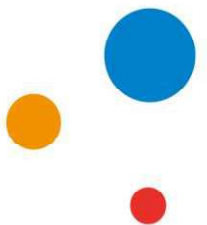

- Vernieuwingspotentieel (nieuwe economisch-maatschappelijke kans en nieuwe sterkte, of sterk verband met bestaande sterkte). Verhouding ten opzichte van bestaande ecosystemen;
- 'Over grenzen heen' denken en werken, bijvoorbeeld de verbinding die wordt gelegd tussen sectoren, domeinen en/of Transitie(s);
- Vernieuwende manier waarop het project is opgezet of wordt uitgevoerd
- Concepten, werkvormen en manieren van werken die worden ontwikkeld en getest die een project-overstijgende betekenis en impact kunnen hebben
- Partijen die bij het project zijn betrokken ('unusual suspects', 'verrassende combinaties van partijen'.;

E	De kwaliteit van een aanvraag	van de maximaal punten
Onderbouwing hoe tot deze puntenscore is gekomen:		
	<div> <div></div> <div></div> <div></div> <div></div> <div></div> <div></div> <div></div> <div></div> <div></div> <div></div> </div>	
	<div> <div></div> <div></div> <div></div> <div></div> <div></div> <div></div> <div></div> <div></div> <div></div> <div></div> </div>	
	<div> <div></div> <div></div> <div></div> <div></div> <div></div> <div></div> <div></div> <div></div> <div></div> <div></div> </div>	
	<div> <div></div> <div></div> <div></div> <div></div> <div></div> <div></div> <div></div> <div></div> <div></div> <div></div> </div>	
	<div> <div></div> <div></div> <div></div> <div></div> <div></div> <div></div> <div></div> <div></div> <div></div> <div></div> </div>	
	<div> <div></div> <div></div> <div></div> <div></div> <div></div> <div></div> <div></div> <div></div> <div></div> <div></div> </div>	
	<div> <div></div> <div></div> <div></div> <div></div> <div></div> <div></div> <div></div> <div></div> <div></div> <div></div> </div>	
Elementen die de DC heeft meegenomen in haar advies, zoals beschreven in de openstellingstekst:		
Kwaliteit van de aanvrager:		
<ul style="list-style-type: none"> - Aanwezigheid van een relevant, complementair en representatief consortium; - Partijen die logischerwijs bij een project betrokken behoren te zijn, zijn daadwerkelijk betrokken; - Samenhang en samenwerking (de mate waarin en de manier waarop); - Manier waarop en de mate waarin partners kennis inbrengen en delen; - Interdisciplinariteit van de samenwerking; - Trackrecord, ervaring, uitvoerings- en slagkracht consortium; 		
Kwaliteit projectplan:		
<ul style="list-style-type: none"> - Overtuigingskracht voorstel (samenhangend geheel, duidelijk, helder omschreven): 		

- *Logisch manier waarop de visie is vertaald naar het projectplan, waarbij op een systematische manier wordt toegewerkt naar de in het visiedocument geformuleerde 'stip op de horizon';*
- *Projectplan bevat dat wat nodig is om de projectdoelen te bereiken en niet meer dan dat;*
- *Doelstellingen zijn objectief en meetbaar geformuleerd;*
- *Er wordt gestuurd op het realiseren van leereffecten en het delen van ervaringen en resultaten met anderen;*
- *Indien voor eerdere fase(n) ondersteuning vanuit EFRO is ontvangen, is er een logisch verband tussen de conclusies en aanbevelingen uit de evaluatie van de eerdere fase(n) en de inhoud en opzet van het projectplan;*
- *Er is een overtuigend (plan voor een) monitoring- en evaluatiesysteem, dat gekoppeld en ondersteunend is aan te behalen projectresultaten;*
- *Project kent een flexibele opzet, rekening houdend met mogelijke bijsturing;*
- *Planning is realistisch en haalbaar;*
- *Er is een sluitende begroting die helder en effectief is opgezet;*
- *Risico's en de manier waarop deze worden beheerst, zijn helder en uitputtend beschreven.*

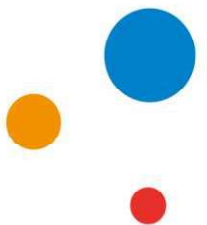

Bijlage 2: Begroting

Bij het indienen van uw aanvraag heeft u een begroting aangeleverd. In de onderstaande tabel ziet u welke kosten uit uw begroting in aanmerking komen voor subsidie. Hiervoor gaan wij uit van de definitieve begroting die u op 27 februari 2025 naar ons hebt gestuurd.

Wijzig de kosten en vraagt u ons hiervoor geen toestemming? Dan kan dat betekenen dat deze verleningsbeschikking wordt ingetrokken.

Kostensoort	Subsidiabel bedrag
Uurtarief € 55,-	€ 577.555,00
Maandbedrag € 7.800,-	€ 168.480,00
IKS voor kennisinstellingen	€ 3.648.202,21
Overige kosten derden	€ 1.472.192,50
Forfait kleine uitgaven < € 250,- (1% van Overige kosten derden)	€ 14.721,93
Totaal subsidiabele projectkosten	€ 5.881.151,64

Restwaarde en geactiveerde kosten

Bepaalde zaken die u koopt voor uw project – zoals apparatuur – kunnen na afloop van het project een restwaarde hebben. Als er sprake is van een restwaarde, dan moet dit in uw boekhouding zijn opgenomen. Een restwaarde kan consequenties hebben voor de hoogte van de subsidie. Ook moet u kosten die u activeert consistent afschrijven. Dit zijn kosten die u in de boekhouding als investering aanmerkt.

Toetsen van de begroting

Bij het opstellen van de begroting in deze verleningsbeschikking zijn we uitgegaan van de informatie die u bij uw aanvraag heeft aangeleverd. Tijdens de uitvoering van het project toetsen wij of de uitgangspunten van de begroting nog kloppen. Wijzigingen in kosten of nieuwe informatie over kosten kunnen leiden tot een verlaging van de kosten die voor subsidie in aanmerking komen.

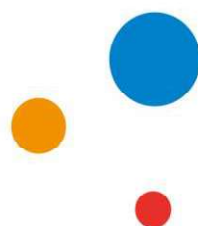

Bijlage 3: Subsidieberekening en financiering

Op basis van de Uitvoeringsregeling en uw projectplan is het subsidiepercentage 50% van de kosten die voor subsidie in aanmerking komen. Hierbij geldt een maximale subsidie per project van € 3.000.000. En een maximaal subsidiebedrag per projectpartner van € 3.000.000.

Op basis van de kosten in uw project die voor subsidie in aanmerking komen (zie bijlage 2), komt de maximale subsidie voor uw project uit op:

$$€ 5.881.151,64 \times 50 \% = € 2.940.575,82$$

Voor uw project geldt de onderstaande financiering:

Financier	Bedrag
Universitair Medisch Centrum Groningen	€ [REDACTED]
Rijksuniversiteit Groningen	€ [REDACTED]
NHL Stenden Hogeschool	€ [REDACTED]
Hanzehogeschool Groningen	€ [REDACTED]
Martini Ziekenhuis Groningen	€ [REDACTED]
Ommelander Ziekenhuis Groningen	€ [REDACTED]
Medisch Centrum Leeuwarden	€ [REDACTED]
Treant Zorggroep	€ [REDACTED]
GS1/EAN Nederland B.V.	€ [REDACTED]
Boikon B.V.	€ [REDACTED]
Vereniging Circulair Groningen	€ [REDACTED]
Vereniging Circulair Friesland	€ [REDACTED]
Healthy Ageing Business Coöperatief U.A.	€ [REDACTED]
Bedrijfsnetwerk Groene Chemie Drenthe	€ [REDACTED]
Provincie Groningen	€ 250.000,00
Provincie Drenthe	€ 250.000,00
Gemeente Groningen	€ 30.000,00
Gemeente Leeuwarden	€ 25.000,00
Gemeente Emmen	€ 25.000,00
Gemeente Assen	€ 10.000,00
Rijkscofinanciering	€ 980.093,92
EFRO	€ 1.960.481,90
Totaal	€ 5.881.151,64

Let op: de vaststelling van de subsidie berekenen wij op basis van de werkelijke totale kosten van uw project die voor subsidie in aanmerking komen. Dit betekent dat een wijziging in de financiering van uw project niet altijd gevolgen hoeft te hebben voor de hoogte van uw subsidie. Bij een wijziging in de financiering is het vooral belangrijk dat de financiering van uw project nog steeds is zeker gesteld.

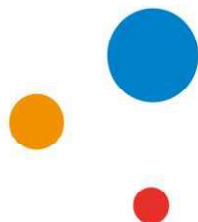

Bijlage 4: Uitgavenplanning

In onderstaande tabel ziet u de uitgavenplanning van de totale kosten van uw project die voor subsidie in aanmerking komen:

Jaar	Bedrag
2025	€ 1.867.050,54
2026	€ 1.979.550,55
2027	€ 2.034.550,55
Totaal	€ 5.881.151,64

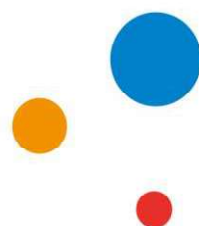

Bijlage 5: Staatssteuntabel

In artikel 49 van de AGVV zijn maximale staatssteunpercentages opgenomen voor verschillende typen activiteiten. Omdat de steun op basis van artikel 49 van de AGVV geoorloofd wordt verstrekt, zijn deze percentages belangrijk voor uw project.

Op basis van uw aanvraag hebben wij in een tabel verwerkt welke maximale steunpercentages per projectpartner en per activiteit gelden. Per projectpartner kunnen wij niet meer steun geven dan in de tabel hieronder staat.

Vaststelling van de subsidie

Bij de vaststelling van de subsidie vullen wij op basis van de werkelijke projectkosten per type activiteit en per projectpartner deze tabel nog een keer in. Op die manier bepalen wij of wij de subsidie kunnen vaststellen op basis van het subsidiepercentage uit de Uitvoeringsregeling (zie bijlage 3). Of dat we de subsidie lager moeten vaststellen op basis van de staatssteunregels.

Universitair Medisch Centrum Groningen			Type organisatie:	kennisinstelling
Werk-pakket	Staatssteun categorie	Begrote kosten	Maximale steunpercentage	Maximale overheidssteun
1	AGVV art.49 milieustudies	€ ██████████	██████	█ ██████████
2	AGVV art.49 milieustudies	€ ██████████	██████	█ ██████████
3	AGVV art.49 milieustudies	€ ██████████	██████	█ ██████████
4	AGVV art.49 milieustudies	€ ██████████	██████	█ ██████████
6	AGVV art.49 milieustudies	€ ██████████	██████	█ ██████████
	Totale kosten:	€ ██████████	████████████████	█ ██████████
Maximale steunpercentage totaal:				████████████████

Rijksuniversiteit Groningen			Type organisatie:	kennisinstelling
Werk-pakket	Staatssteun categorie	Begrote kosten	Maximale steunpercentage	Maximale overheidssteun
1	AGVV art.49 milieustudies	€ ██████████	██████	█ ██████████
2	AGVV art.49 milieustudies	€ ██████████	██████	█ ██████████
3	AGVV art.49 milieustudies	€ ██████████	██████	█ ██████████
4	AGVV art.49 milieustudies	€ ██████████	██████	█ ██████████
6	AGVV art.49 milieustudies	€ ██████████	██████	█ ██████████
	Totale kosten:	€ ██████████	████████████████	█ ██████████
Maximale steunpercentage totaal:				████████████████

Hanzehogeschool Groningen			Type organisatie:	kennisinstelling
Werk-pakket	Staatssteun categorie	Begrote kosten	Maximale steunpercentage	Maximale overheidssteun
3	AGVV art.49 milieustudies	€ ██████████	██████	█ ██████████
4	AGVV art.49 milieustudies	€ ██████████	██████	█ ██████████
6	AGVV art.49 milieustudies	€ ██████████	██████	█ ██████████
	Totale kosten:	€ ██████████	████████████████	█ ██████████
			Maximale steunpercentage totaal:	████████████████

NHL Stenden Hogeschool			Type organisatie:	kennisinstelling
Werk-pakket	Staatssteun categorie	Begrote kosten	Maximale steunpercentage	Maximale overheidssteun
3	AGVV art.49 milieustudies	€ ██████████	██████	█ ██████████
4	AGVV art.49 milieustudies	€ ██████████	██████	█ ██████████
6	AGVV art.49 milieustudies	€ ██████████	██████	█ ██████████
	Totale kosten:	€ ██████████	████████████████	█ ██████████
			Maximale steunpercentage totaal:	████████████████

Martini Ziekenhuis Groningen			Type organisatie:	grote onderneming
Werk-pakket	Staatssteun categorie	Begrote kosten	Maximale steunpercentage	Maximale overheidssteun
1	AGVV art.49 milieustudies	€ ██████████	██████	█ ██████████
2	AGVV art.49 milieustudies	€ ██████████	██████	█ ██████████
3	AGVV art.49 milieustudies	€ ██████████	██████	█ ██████████
4	AGVV art.49 milieustudies	€ ██████████	██████	█ ██████████
6	AGVV art.49 milieustudies	€ ██████████	██████	█ ██████████
	Totale kosten:	€ ██████████	████████████████	█ ██████████
			Maximale steunpercentage totaal:	████████████████

Ommelander Ziekenhuis Groningen			Type organisatie:	grote onderneming
Werk-pakket	Staatssteun categorie	Begrote kosten	Maximale steunpercentage	Maximale overheidssteun
2	AGVV art.49 milieustudies	€ ██████████	██████	█ ██████████
6	AGVV art.49 milieustudies	€ ██████████	██████	█ ██████████
	Totale kosten:	€ ██████████	████████████████	█ ██████████
			Maximale steunpercentage totaal:	████████████████

Medisch Centrum Leeuwarden			Type organisatie:	grote onderneming
Werk-pakket	Staatssteun categorie	Begrote kosten	Maximale steunpercentage	Maximale overheidssteun
2	AGVV art.49 milieustudies	€ ██████████	██████	██████████████████
4	AGVV art.49 milieustudies	€ ██████████	██████	██████████████████
6	AGVV art.49 milieustudies	€ ██████████	██████	██████████████████
	Totale kosten:	€ ██████████	██████████████████	██████████████████
			Maximale steunpercentage totaal:	██████████████████

Treant Zorggroep			Type organisatie:	grote onderneming
Werk-pakket	Staatssteun categorie	Begrote kosten	Maximale steunpercentage	Maximale overheidssteun
2	AGVV art.49 milieustudies	€ ██████████	██████	██████████████████
4	AGVV art.49 milieustudies	€ ██████████	██████	██████████████████
6	AGVV art.49 milieustudies	€ ██████████	██████	██████████████████
	Totale kosten:	€ ██████████	██████████████████	██████████████████
			Maximale steunpercentage totaal:	██████████████████

GS1/EAN Nederland B.V.			Type organisatie:	middelgrote onderneming
Werk-pakket	Staatssteun categorie	Begrote kosten	Maximale steunpercentage	Maximale overheidssteun
1	AGVV art.49 milieustudies	€ ██████████	██████	██████████████████
6	AGVV art.49 milieustudies	€ ██████████	██████	██████████████████
	Totale kosten:	€ ██████████	██████████████████	██████████████████
			Maximale steunpercentage totaal:	██████████████████

Boikon B.V.			Type organisatie:	middelgrote onderneming
Werk-pakket	Staatssteun categorie	Begrote kosten	Maximale steunpercentage	Maximale overheidssteun
2	AGVV art.49 milieustudies	€ ██████████	██████	██████████████████
6	AGVV art.49 milieustudies	€ ██████████	██████	██████████████████
	Totale kosten:	€ ██████████	██████████████████	██████████████████
			Maximale steunpercentage totaal:	██████████████████

Vereniging Circulair Groningen			Type organisatie:	kleine onderneming
Werk-pakket	Staatssteun categorie	Begrote kosten	Maximale steunpercentage	Maximale overheidssteun
2	AGVV art.49 milieustudies	€ ██████████	██████	██████████████████
3	AGVV art.49 milieustudies	€ ██████████	██████	██████████████████
4	AGVV art.49 milieustudies	€ ██████████	██████	██████████████████0
5	AGVV art.49 milieustudies	€ ██████████	██████	██████████████████
6	AGVV art.49 milieustudies	€ ██████████	██████	██████████████████
	Totale kosten:	€ ██████████	██████████████████	██████████████████
Maximale steunpercentage totaal:				██████████████████

Vereniging Circulair Friesland			Type organisatie:	kleine onderneming
Werk-pakket	Staatssteun categorie	Begrote kosten	Maximale steunpercentage	Maximale overheidssteun
5	AGVV art.49 milieustudies	€ ██████████	██████	██████████████████
6	AGVV art.49 milieustudies	€ ██████████	██████	██████████████████
	Totale kosten:	€ ██████████	██████████████████	██████████████████
Maximale steunpercentage totaal:				██████████████████

Healthy Ageing Business Coöperatief U.A.			Type organisatie:	kleine onderneming
Werk-pakket	Staatssteun categorie	Begrote kosten	Maximale steunpercentage	Maximale overheidssteun
5	AGVV art.49 milieustudies	€ ██████████	██████	██████████████████
6	AGVV art.49 milieustudies	€ ██████████	██████	██████████████████
	Totale kosten:	€ ██████████	██████████████████	██████████████████
Maximale steunpercentage totaal:				██████████████████

Bedrijfsnetwerk Groene Chemie Drenthe			Type organisatie:	kleine onderneming
Werk-pakket	Staatssteun categorie	Begrote kosten	Maximale steunpercentage	Maximale overheidssteun
5	AGVV art.49 milieustudies	€ ██████████	██████	██████████████████
6	AGVV art.49 milieustudies	€ ██████████	██████	██████████████████
	Totale kosten:	€ ██████████	██████████████████	██████████████████
Maximale steunpercentage totaal:				██████████████████

Totale projectkosten:	€	5.881.151,64
Totale steunruimte project:	€	5.405.205,64
Maximale steunpercentage:		91,91%

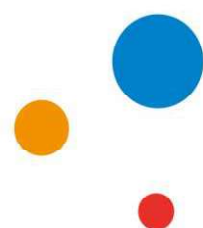

Bijlage 6: Projectindicatoren

Voor uw project gelden de volgende doelwaarden voor de volgende output-indicatoren:

Indicatoren	Omschrijving	Doelwaarde
RCO02 (MO)	Ondernemingen ondersteund door subsidies	5
RCO02 (T)	Ondernemingen ondersteund door subsidies	4
PS01 (MO)	Aantal innovatietrajecten gekoppeld aan de circulaire transitie	38
PS01 (T)	Aantal innovatietrajecten gekoppeld aan de circulaire transitie	12
RCR02 (MO)	Particuliere investeringen voor gelijken delen als overheidssteun (waarvan: subsidies, financieringsinstrumenten)	€ ██████████
RCR02 (T)	Particuliere investeringen voor gelijken delen als overheidssteun (waarvan: subsidies, financieringsinstrumenten)	€ ██████████
RCR03 (MO)	Kleine en middelgrote ondernemingen (kmo's) die product- of procesinnovatie introduceren	38
RCR03 (T)	Kleine en middelgrote ondernemingen (kmo's) die product- of procesinnovatie introduceren	12
RCR48 (MO)	Afval gebruikt als grondstof	0 ton/jaar
RCR48 (T)	Afval gebruikt als grondstof	0 ton/jaar

Toelichting:

In het EFRO-programma is voor Noord Nederland een verdeling gemaakt in twee regio's. De provincies Drenthe en Fryslân zijn transitieregio's (T). De provincie Groningen is een meer ontwikkelde regio (MO). De projectindicatoren zijn daarom verdeeld over de regio waarop deze van toepassing zijn.

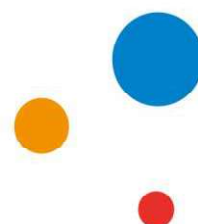

Bijlage 7: Verantwoordelijkheid penvoerder en projectpartners

Iedere projectpartner is verantwoordelijk voor de projectactiviteiten en de begrote kosten waarop deze verleningsbeschikking is gebaseerd. Projectpartners zijn individueel aansprakelijk voor de kosten die zij rapporteren.

Indienen van voortgangsrapportages

De penvoerder dient namens de projectpartners in het project de voortgangsrapportages in op basis van de activiteiten en kosten die door de projectpartners zijn gemaakt en betaald. Iedere projectpartner is zelf verantwoordelijk voor de activiteiten en kosten die hij in de rapportage opneemt.

Doorbetalen van voorschotten aan de projectpartners

In de vaststellingsbeschikking wordt de subsidie feitelijk vastgesteld. Voorschotten die het SNN tijdens de looptijd van het project aan de penvoerder betaalt, hoort de penvoerder door te betalen aan de projectpartners. Dit op basis van de voorlopige kosten die voor subsidie in aanmerking komen.

Terugvorderen van subsidie

Het SNN heeft de mogelijkheid om bij individuele projectpartners teveel ontvangen subsidie terug te vorderen.

Toegang EFRO-webportal

De penvoerder is ervoor verantwoordelijk dat hij alle informatie vanuit het SNN beschikbaar stelt aan de overige projectpartners. Omdat alle communicatie vanuit het SNN plaatsvindt via het EFRO-webportal, adviseren wij de penvoerder om alle overige projectpartners toe te voegen aan het EFRO-webportal. Zo heeft iedere partner altijd zelf inzage in de documenten die het SNN publiceert.